

ALL' A.C.I. ROMA  
 ALLA AREUS AZIENDA REGIONALE DELL'EMERGENZA URGENZA DELLA SARDEGNA  
 ALL' ATS SARDEGNA  
 AGLI SERVIZIO 118 REGIONALE  
 AL C.C.I.S.S. RAI  
 AL S.I.C.C. 19 S.C. A R.L.  
 AL COMANDO LEGIONE CARABINIERI SARDEGNA  
 AL COMANDO PROVINCIALE CARABINIERI NUORO  
 AL COMANDO PROVINCIALE CARABINIERI ORISTANO  
 AL COMUNE DI ABBASANTA  
 AL COMUNE DI AIDOMAGGIORE  
 AL COMUNE DI GHILARZA  
 AGLI COMUNE DI NUORO  
 AL COMUNE DI OTTANA  
 AL COMUNE DI SEDILO  
 AL COMANDO PROVINCIALE POLIZIA STRADALE NUORO  
 AL COMANDO PROVINCIALE POLIZIA STRADALE ORISTANO  
 AL COMPARTIMENTO POLIZIA STRADALE CAGLIARI  
 AGLI COMPARTIMENTO POLIZIA STRADALE NUORO  
 ALLA SEZIONE POLIZIA STRADALE ORISTANO  
 ALLA PREFETTURA DI NUORO  
 ALLA PREFETTURA DI ORISTANO  
 ALLA REGIONE AUTONOMA SARDEGNA DIREZIONE GENERALE DELLA PROTEZIONE CIVILE  
 ALLA AMMINISTRAZIONE PROVINCIALE DI NUORO  
 ALLA AMMINISTRAZIONE PROVINCIALE DI ORISTANO  
 ALLA QUESTURA DI NUORO  
 ALLA AZIENDA REGIONALE SARDA TRASPORTI  
 ALLA REGIONE AUTONOMA SARDEGNA - ASSESSORATO AI TRASPORTI  
 ALLA M.C.T.C. DIREZIONE GENERALE TERRITORIALE DEL CENTRO (NUORO)  
 ALLA MOTORIZZAZIONE CIVILE DELLA SARDEGNA  
 AGLI COMANDO PROVINCIALE VV.FF. DI NUORO  
 AL COMANDO PROVINCIALE VV.FF. DI ORISTANO  
 AL COMANDO REGIONALE CORPO FORESTALE E VIGILANZA AMBIENTALE  
 ALL' ANAS S.P.A DIREZIONE GENERALE UFFICIO STAMPA

**Struttura Territoriale Sardegna**

Via G. Biasi, 27 - 09131 Cagliari - T [+39] 07052971 - F [+39] 0705297268  
 Pec anas.cagliari@postacert.stradeanas.it - www.stradeanas.it

**Anas S.p.A. - Gruppo Ferrovie dello Stato Italiane**

**Società con socio unico soggetta all'attività di direzione e coordinamento di Ferrovie dello Stato Italiane S.p.A. e concessionaria ai sensi del D.L. 138/2002 (convertito con L. 178/2002)**

Sede Legale: Via Monzambano, 10 - 00185 Roma - T [+39] 06 44461 - F [+39] 06 4456224  
 Pec anas@postacert.stradeanas.it

Cap. Soc. € 2.269.892.000,00 - Iscr. R.E.A. 1024951 - P.IVA 2133681003 - C.F. 80208450587



ALL' ANAS SPA - DIREZIONE GENERALE  
AL CAPO CENTRO CM D  
ALLA SOC SALA OPERATIVA COMPARTIMENTALE  
ALLA SON SALA OPERATIVA NAZIONALE ANAS  
AL SUPPORTO TECNICO TRASPORTI ECCEZIONALI  
A SERVICE E PATRIMONIO ST-SARDEGNA  
A ANTONIO UDA  
A DANIELE GARZIA  
A LAURA CORONGIU  
A MARIO CABIDDU  
A NICOLA RUSSO

## OGGETTO

**Gestione della viabilità - Regolamentazione della circolazione**

**\* Tratta SS 131 DIR./CENTR. NUORESE dal km 0+000 al km 50+000, Prima fase Carreggiata sinistra direzione Nuoro Abbasanta - seconda fase carreggiata destra direzione Abbasanta - Nuoro, Corsie: tutte, a fasi alterne corsia di marcia- corsia di sorpasso, Provvedimenti: divieto di sorpasso autoveicoli, limite di velocità 40Km/h, restringimento carreggiata destra, restringimento carreggiata sinistra**

Con riferimento all'oggetto, si trasmette l'Ordinanza n. **40/2021/CA**

## ORDINANZA N. 40/2021/CA

### RESPONSABILE STRUTTURA TERRITORIALE

#### PREMESSO

Che devono avere inizio i lavori di manutenzione programmata denominati "Lavori di manutenzione programmata per il rifacimento della pavimentazione stradale in tratti saltuari lungo la la S.S. 131 d. c. n.". SAMSCA00491

#### VISTO

- Il D.lgs. n. 285 del 30/04/1992;- Il Regolamento di Esecuzione approvato con D.P.R. del 16/12/1992 n. 495; Il D.M. del 10 luglio 2002 contenente il "Disciplinare tecnico relativo agli schemi segnaletici, differenziati per categoria di strada, da adottare per il segnalamento temporaneo"
- Il Decreto del Ministero del Lavoro del 22/01/2019 recante la "Individuazione della procedure di revisione, integrazione e apposizione della segnaletica stradale destinata alle attività lavorative che si svolgono in presenza di traffico veicolare";
- la richiesta dell'impresa esecutrice S.I.C.C. 19 S.C.a R.L. trasmessa via pec il 27/04/2021 dove viene fatta domanda di autorizzazione alla chiusura del traffico veicolare della SS131 DCN, così come il seguente prospetto: Direzione Olbia e successivamente direzione Abbasanta a fasi alternate una solo corsia "prima sorpasso e poi marcia" come da tavola schema tipo B 16 e 17
- La procura del 11/09/2020, repertorio n. 84724
  
- La procura del 11/09/2020, repertorio n. 84724
- La proposta del Direttore Lavori

#### SENTITO

- Il parere favorevole Capo Centro
- Il parere favorevole Responsabile Unico Procedimento
- Il parere favorevole Responsabile Area Gestione Rete

## ORDINA

\* divieto di sorpasso per autoveicoli, restringimento carreggiata sinistra, restringimento carreggiata destra, limite di velocità di 40Km/h su SS 131 DIR./CENTR. NUORESE dal km 0+000 al km 50+000, Prima fase Carreggiata sinistra direzione Nuoro Abbasanta - seconda fase carreggiata destra direzione Abbasanta - Nuoro, su tutte le corsie, a fasi alterne corsia di marcia- corsia di sorpasso, a partire dalle ore 07:30 del 29/04/2021 fino alle ore 17:30 del 10/08/2021; interesserà tutti gli utenti.

La presente ordinanza sarà notificata al pubblico mediante l'apposita segnaletica secondo quanto previsto dal Codice della Strada. All'Impresa S.I.C.C.19 S.C. a R.L. incaricata all'esecuzione della presente Ordinanza si ordina di provvedere all'apposizione di tutta la segnaletica necessaria al fine di regolamentare la viabilità in sicurezza nonché alla sua manutenzione ed al suo mantenimento in piena efficienza. L'impresa rimane altresì responsabile della pulizia del piano viabile nei tratti stradali attraversati dai mezzi di cantiere. Il referente di pronto intervento dell'impresa S.I.C.C.19 S.C. a R.L. è il Geom. Paolo Busio (cell. 3475144475)

**RESPONSABILE STRUTTURA TERRITORIALE**

( FRANCESCO RUOCCO )

Signed by Francesco Ruocco

on 29/04/2021 08:36:46 CEST



COMPARTIMENTO DI CAGLIARI

SCHEMI TIPO:  
B-

**TAVOLA 16 bis**

*Chiusura della  
corsia di marcia su  
carreggiata a due corsie*

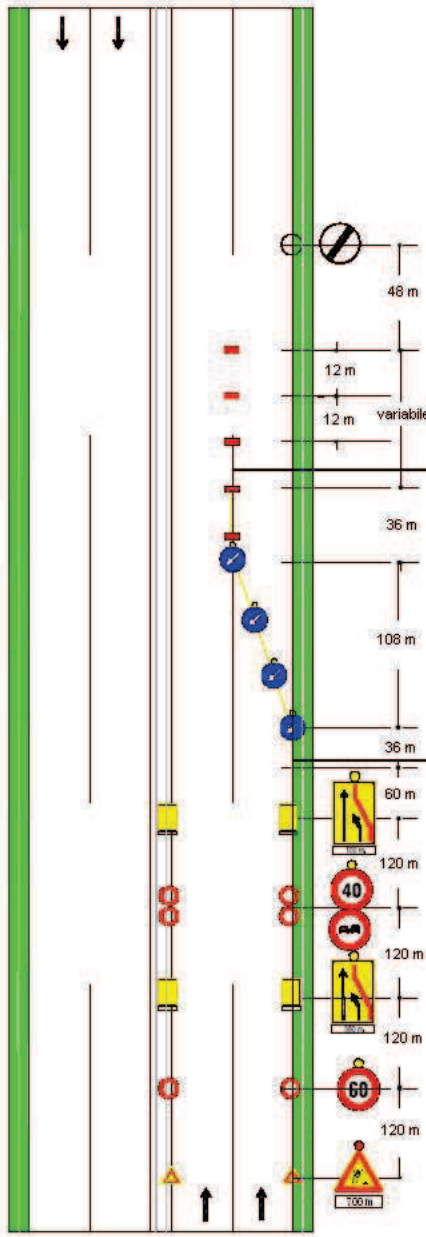

per lavori di durata < 2 gg. coni  
> 2 gg. delineatori reversibili

Solo per lavori di durata > 7 gg. Segnaletica orizzontale temporanea



COMPARTIMENTO DI CAGLIARI

SCHEMI TIPO:  
B-

**TAVOLA 17 bis**

Chiusura della  
corsia di sorpasso su  
carreggiata a due corsie

